

# WINDOWS: ?????????????? ? ????????????? "Kla.TV Downloader"

??? ??? ?????????? ? ????? ???????????

Научићеш како да инсталираш Kla.TV Downloader на твој Windows. Kla.TV Downloader аутоматски ажурира твоју архиву. Истовремено, можеш делити свој отпремљени садржај са другим корисницима користећи видео везу. Па да почнемо:

Ово упутство је за Windows 10 и више. Ти имаш Windows 7? Скроз доле је упутство за Windows 7.

?????????? ?????????? ???????-?????????: (8min)

<https://www.kla.tv/index.php?a=showembedvidid=31127&lang=de>

Препоручујемо да се прво погледа видео-снимак, да би се писано упутство боље разумело.

????????? ??????????????

## 1. ??????????:

- Која је **разлика** између Kla.TV Downloader-а и преузимања путем приступа сервер (помоћу FileZilla)?
  - **Користећи приступ серверу**, архиву преузимаш једном помоћу FileZilla, а затим је мораш ручно ажурирати и изнова и изнова преузимати најновије

емисије.

- **Користећи програм за преузимање**, можеш аутоматски ажурирати своју архиву и синхронизовати је са подацима сервера. Конфигуриши је једном и она ће се аутоматски ажурирати. Поред тога, можеш учинити видео записе са твоје видео везе доступним за отпремање другим корисницима.
- За ово ћеш морати инсталирати два програма: 1. Kla.TV Downloader и 2. qBittorrent. Ево упутстава:

## 2. ?????????????? Kla.TV-Downloader:

- Иди на страницу [kla.tv/sichern](https://www.kla.tv/sichern) (0)

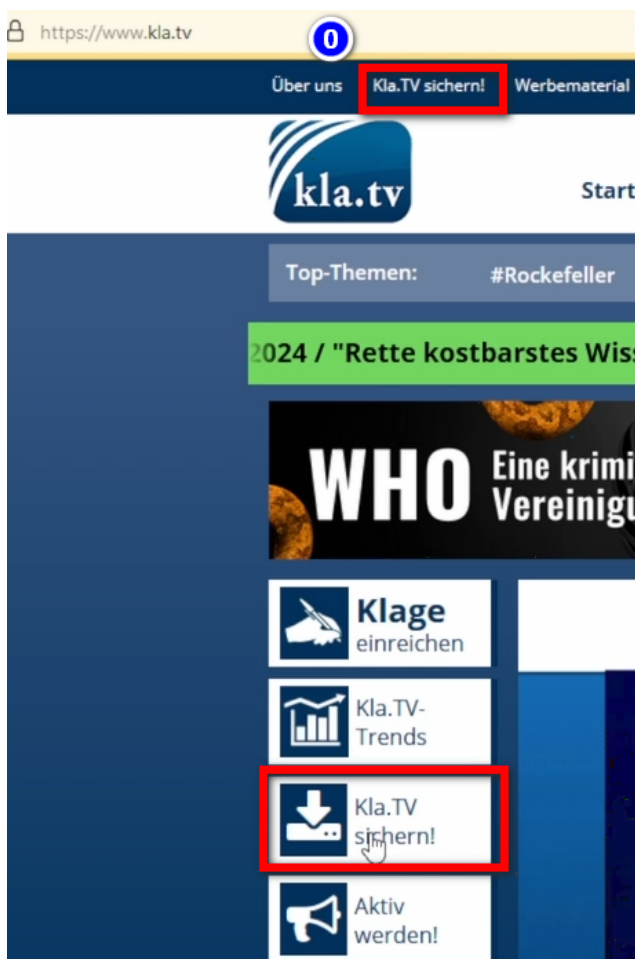

- Иди на тип преузимања ? "Peer-to-Peer" → ? "Herunterladen & mehr"

- Кликни на ? **Kla-TV-Downloader** → преузми актуелни програм (уvek онај најгорњи) тако што ћеш кликнути на "Assets" → и на ? "**Kla.TV.Downloader-\*.\*\*msi**"

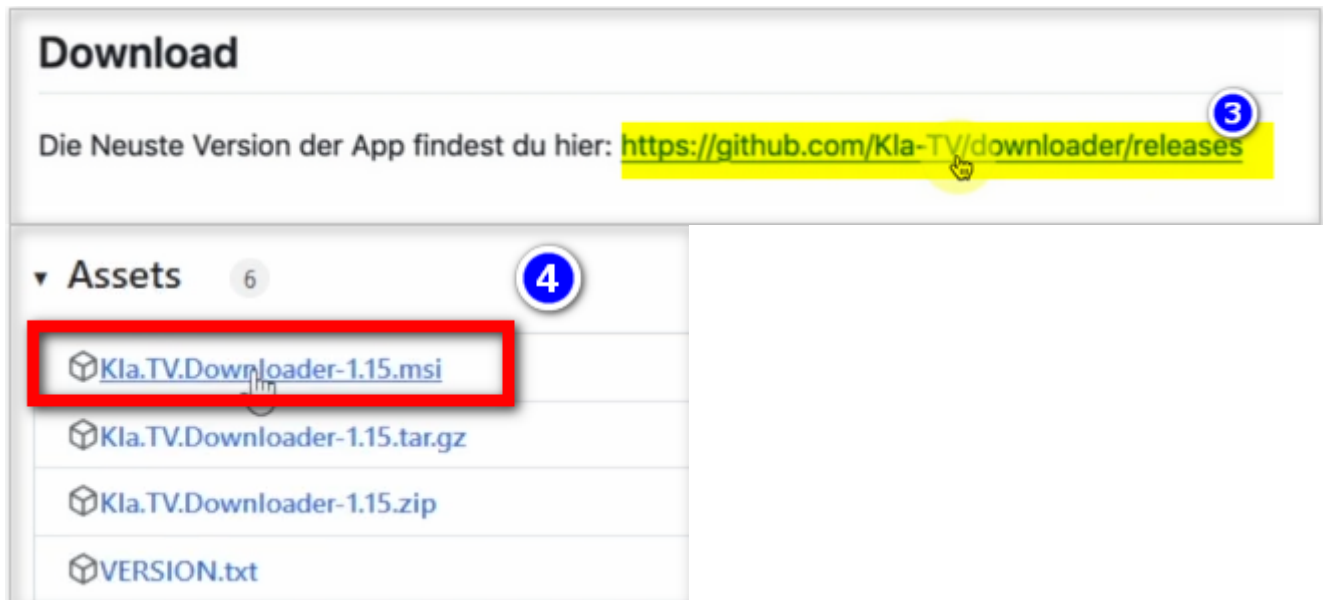

- ? Отвори и отпакуј програм са дуплим кликом

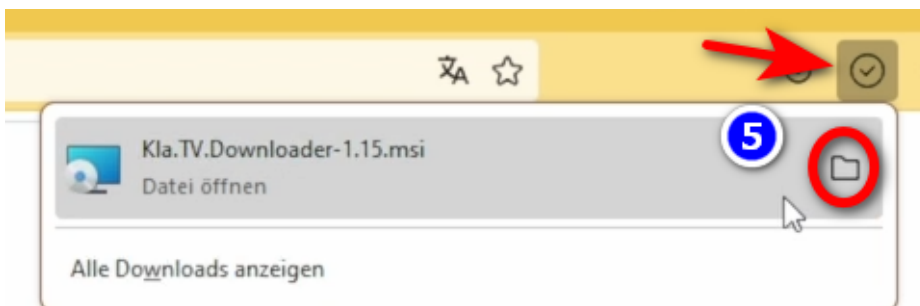

- Појави се **обавештење** → кликни на ? "**Weitere Informationen**" → затим на ? "**Trotzdem ausführen**"

**НАПОМЕНА:** У неколико случајева, Windows ће одбити да инсталира или покрене програм за преузимање kla.tv, приказујући упозорење о вирусу/тројанцу (z.B. Wacatac.V!ml), без нуђења опције за изузетке. Пошто Microsoft све више преузима контролу над Windows системом, препоручујемо да користите упутства на [von https://anti-control.info/](https://anti-control.info/) да бисте ослободили свој рачунар од тога!

- **Отвориће се програм за инсталацију:** Иди на ? **Next** → **Next** → **Install** → **Finish** → програм је инсталиран

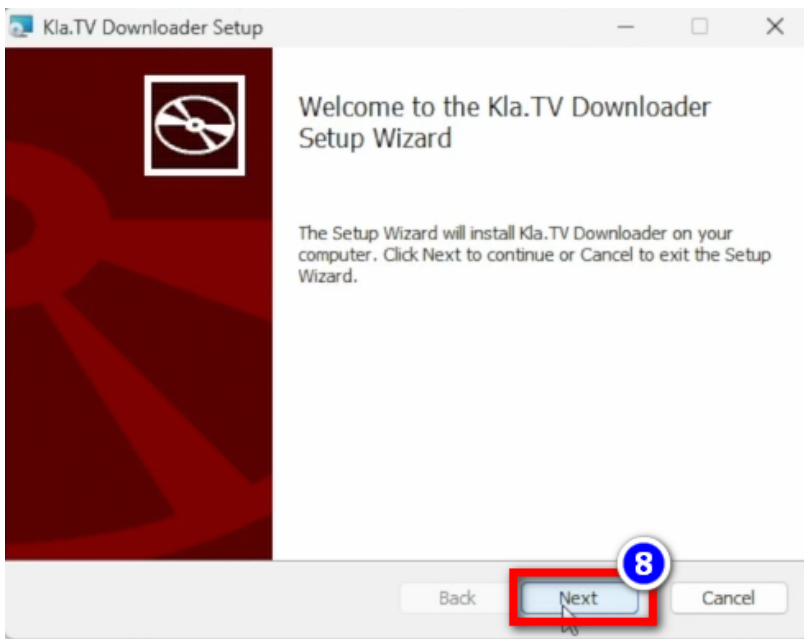

- Иди на (и отвори га) ? **"Windows"** → **Suchfeld: Downloader** → **Kla.TV Downloader**

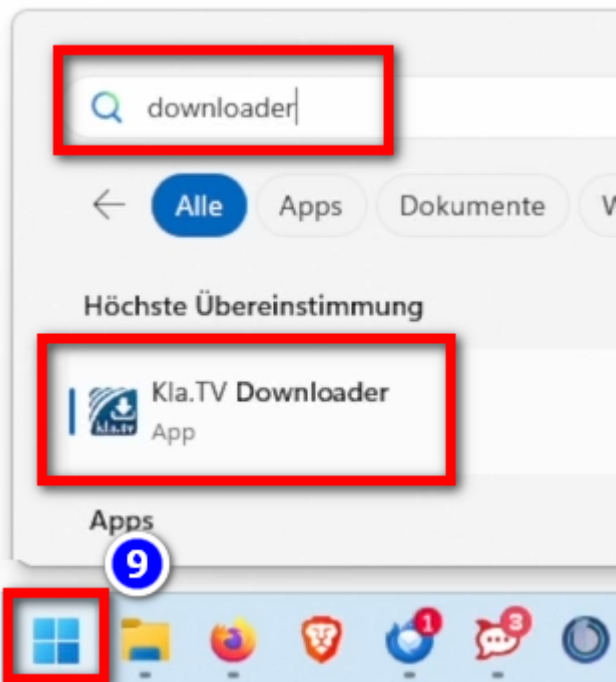

- напомена на упозорење: ? **Zulassen**

### 3. Kla.TV Downloader ???????????:

- У отвореном програму се појављује прозор. Иди на ? **wo die heruntergeladenen Dateien gespeichert** (најбоље је користити екстерни хард-диск) → направи нови фолдер ? **neuen Ordner** са именом "Kla.TV-Sicherung" и изабери тај фолдер

**Navigiere zu deiner Festplatte** **2** neuer Ordner

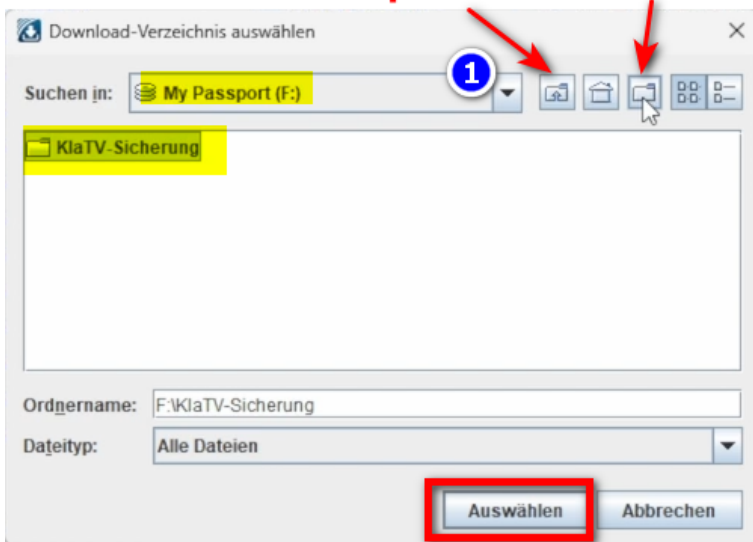

• Ha c

**Möchten Sie öffentlichen und privaten Netzwerken den Zugriff auf diese App gestatten?**

Die Windows-Firewall hat einige Funktionen von qBittorrent - A Bittorrent Client in allen öffentlichen und privaten Netzwerken blockiert.

**qb qBittorrent - A Bittorrent Client**

Herausgeber The qBittorrent Project

Mehr anzeigen

**3**

Zulassen

Abbrechen

- ► **CABET:** Ако желиш да касније промениш место меморије, иди на *Kla.TV-Downloader*-програма на мени "Einstellungen" → "Download-Verzeichnis"

## 4. qBittorrent (Torrent-Client):

- Кликни у Kla.TV Downloader-програму на ? **"Torrent-Client öffnen"** и Torrent Client ће се отворити (Torrent Client је важан за све што упишеш у Kla.TV-Downloader)

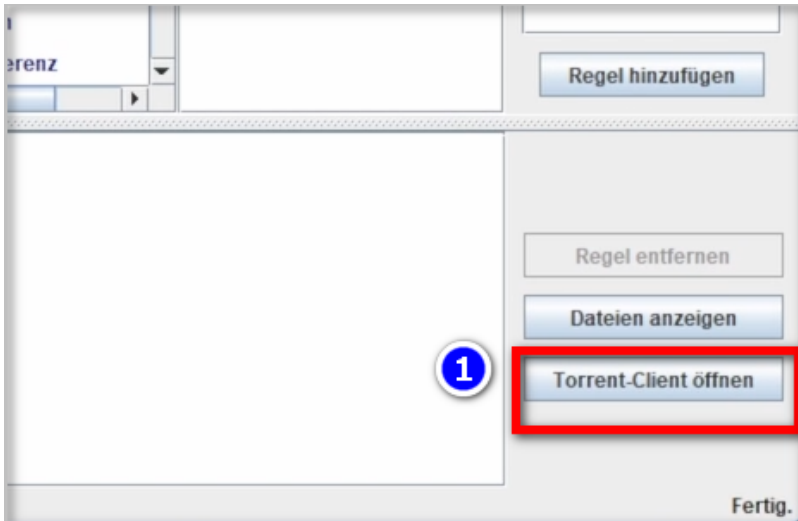

- У менију ? **Menüleiste** видећеш два симбола оба програма. Иако су оба затворени, у (оба симбола). Ако не, отвори програм поново.

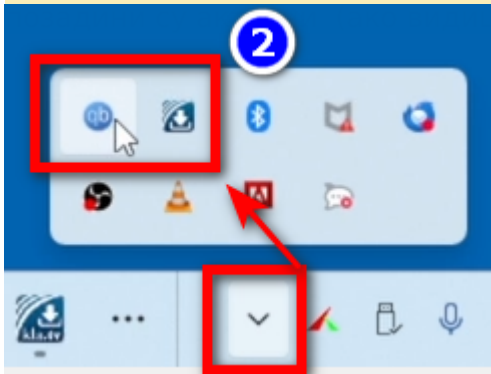

(САВЕТ: оба симбола могу да се превуку у Tray-

Menüleiste где су и остали симболи. Тако увек знаш, да ли су програми покренути).

- Даља објашњења за Torrent-Client можеш да видиш у **видеу горе**.

## 5. ??????????????????:

KlaTV- програм за преузимање додаје правила синхронизације и шаље их qBittorrent-у, који затим преузима емисије и одржава их увек ажурираним. То значи да KlaTV програм за преузимање само дефинише како и шта треба преузети, док qBittorrent брине о преузимању.

- Отвори **kla.TV-Downloader** → изабери твоја правила која желиш ? **gewünschten Regeln**. (Објашњење, види слику)

## Erklärung des Kla.TV Downloader

- gewünschte Sprache wählen**: Language selection panel on the left, currently set to German (de).
- gewünschtes Jahr wählen**: Year selection panel, showing years from 2008 to 2024.
- gewünschte Themen wählen/abwählen**: Topic selection panel, listing various AZK-Konferenz topics and other categories like 5G-Mobilfunk and 68er-Bewegung.
- gewünschte Qualität von Audio/Video wählen**: Quality selection panel, with Video (480p, Mittel) selected.
- Textdokumente wählen (empfohlen!)**: Document type selection panel, with Text-Dokument (PDF) selected.
- benötigter Speicherplatz gemäß Auswahl**: A green box indicating available free space (93.29GB) based on the current selection.
- Regel hinzufügen**: A red-bordered button to add a new rule.
- im Torrent-Client läuft der Download-Prozess**: An arrow points to the 'Torrent-Client öffnen' button.
- laufender Synchronisations-Prozess Zusammenfassung**: An arrow points to the 'Sync: 1' status indicator.

The status bar at the bottom shows: Sprache: [de], #Tags: [<alle>], Jahre: [2024,>2024-11], Format: [mp4\_480p,doc\_pdf], Dateien: [584], Größe: [49.56GB].

- Ако желиш да изабереш **више квалитета**, мораћеш више пута да "додаш правило" ( Regel hinzufügen).
  - Овде један пример ? **Beispiel**, ако желиш да креираш ново правило, нпр. **CAMO Word-датотеке**. Онда деактивирај видео/аудио, изабери жељене године и додај правило.

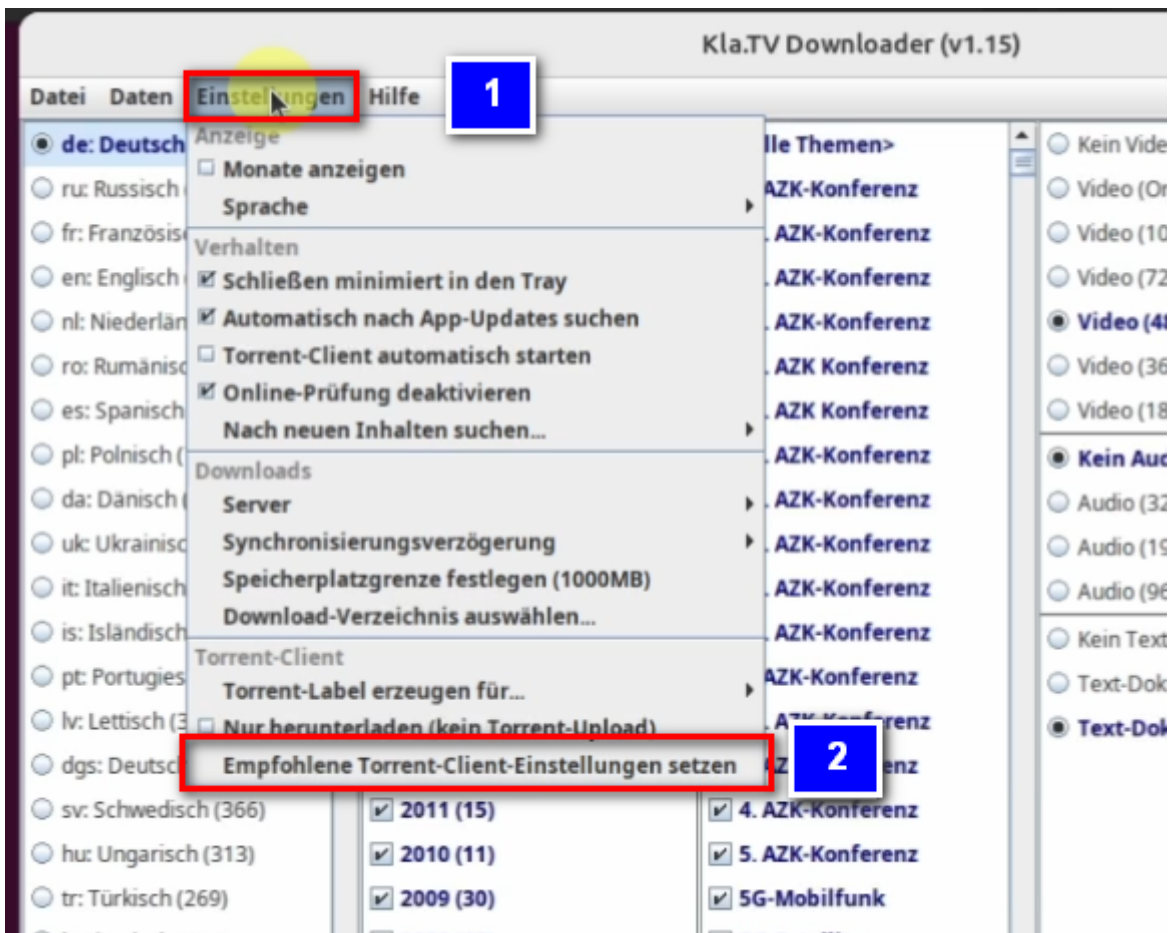

- Доле лево, у прозору од Kla.TV-Downloaders треба да се појави обавештење:

Empfohlene Torrent-Client-Einstellungen wurden gesetzt.

## 6. Upload ?? ?????? ?????? ?????????? ?? ?????????????????:

- Програм qBittorrent поставља стандардно другима датотеке за преузимање на располагању. **Ако се то из неког разлога не жели**, може се деактивирати:

- Отвори ? **qBittorrent** → **Einstellungen** → **Nur herunterladen (kein Torrent-Upload)**

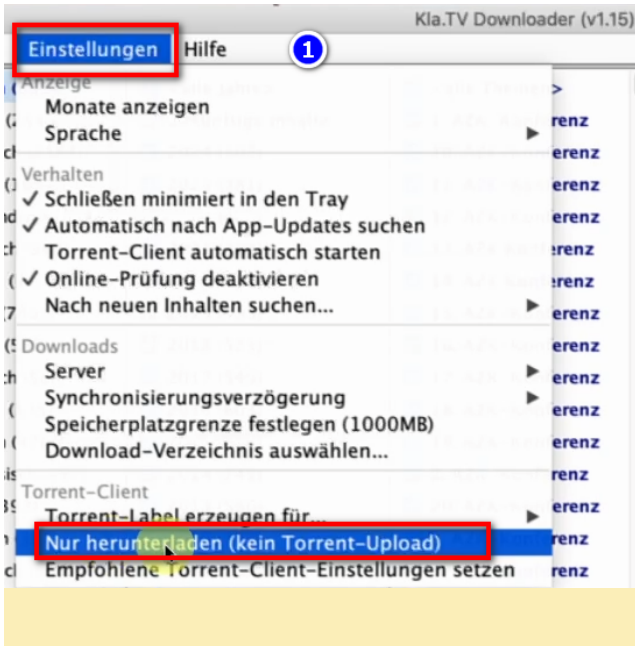

7. ??????: ?????????? ????????,  
 ????? ?? ?? ?????????????? ?? ??????  
 ??????????????:

Овај програм може потрајати неколико дана, док се све не синхронизује. Да би се овај процес убрзао, саветује се да се искључи модус за штедњу.

- Када се компјутер стартује, мораш апликацију такође поново да покренеш (види упутство 8)
- Да се компјутер не угаси аутоматски: **Windowssymbol** → **Suchfeld:** **Energiesparplan** → ? **Energiesparplan bearbeiten** → ? **Energiesparmodus nach: Niemals** → **Änderung speichern**

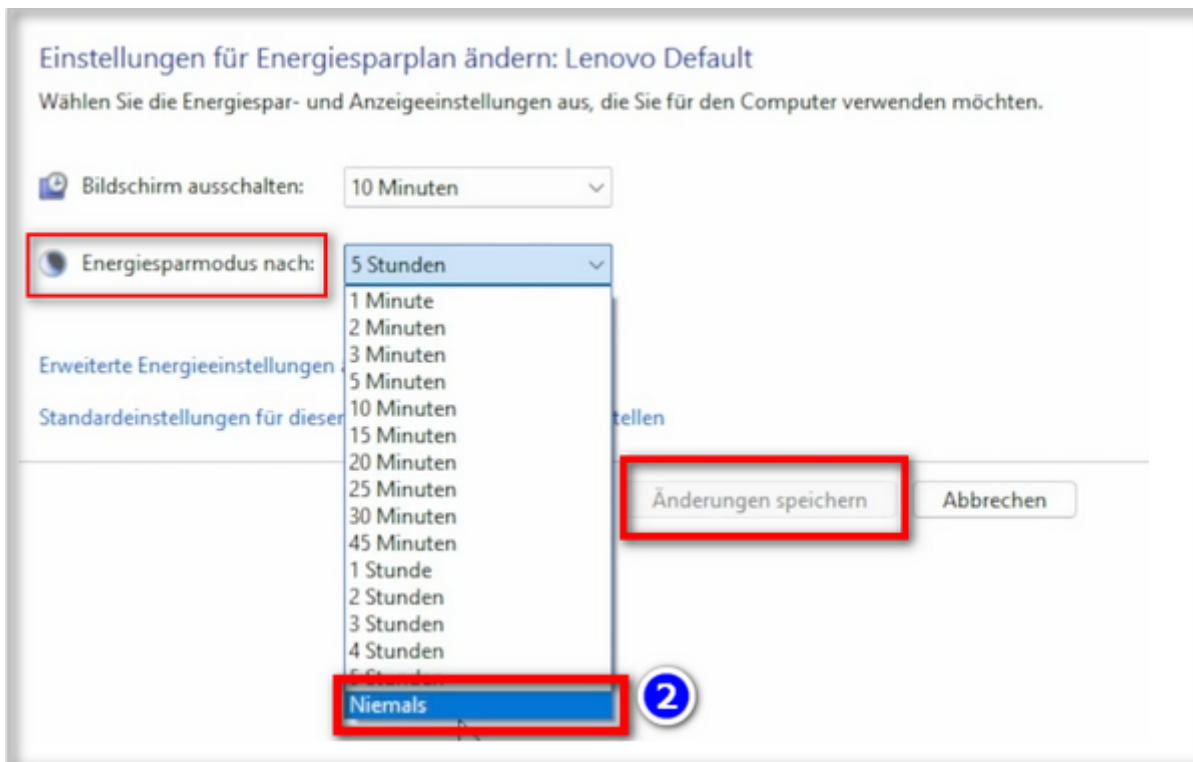
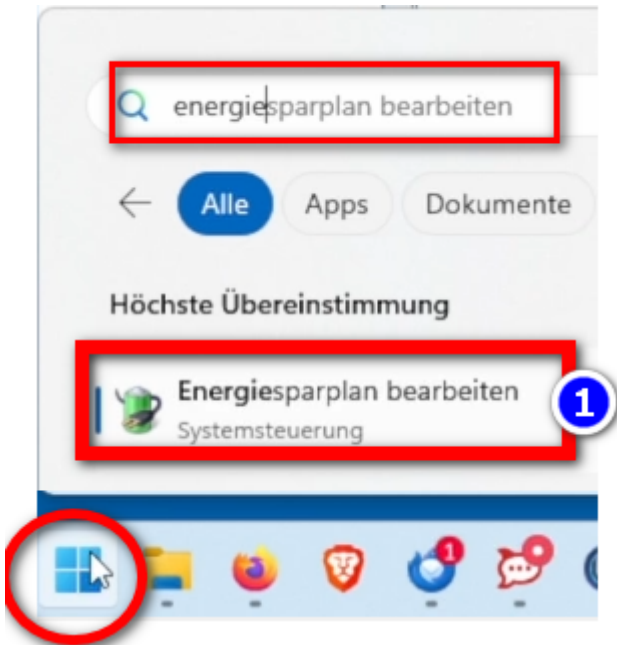

Евентуално "Erweiterte Energieeinstellungen" стање мировања деактивирати:

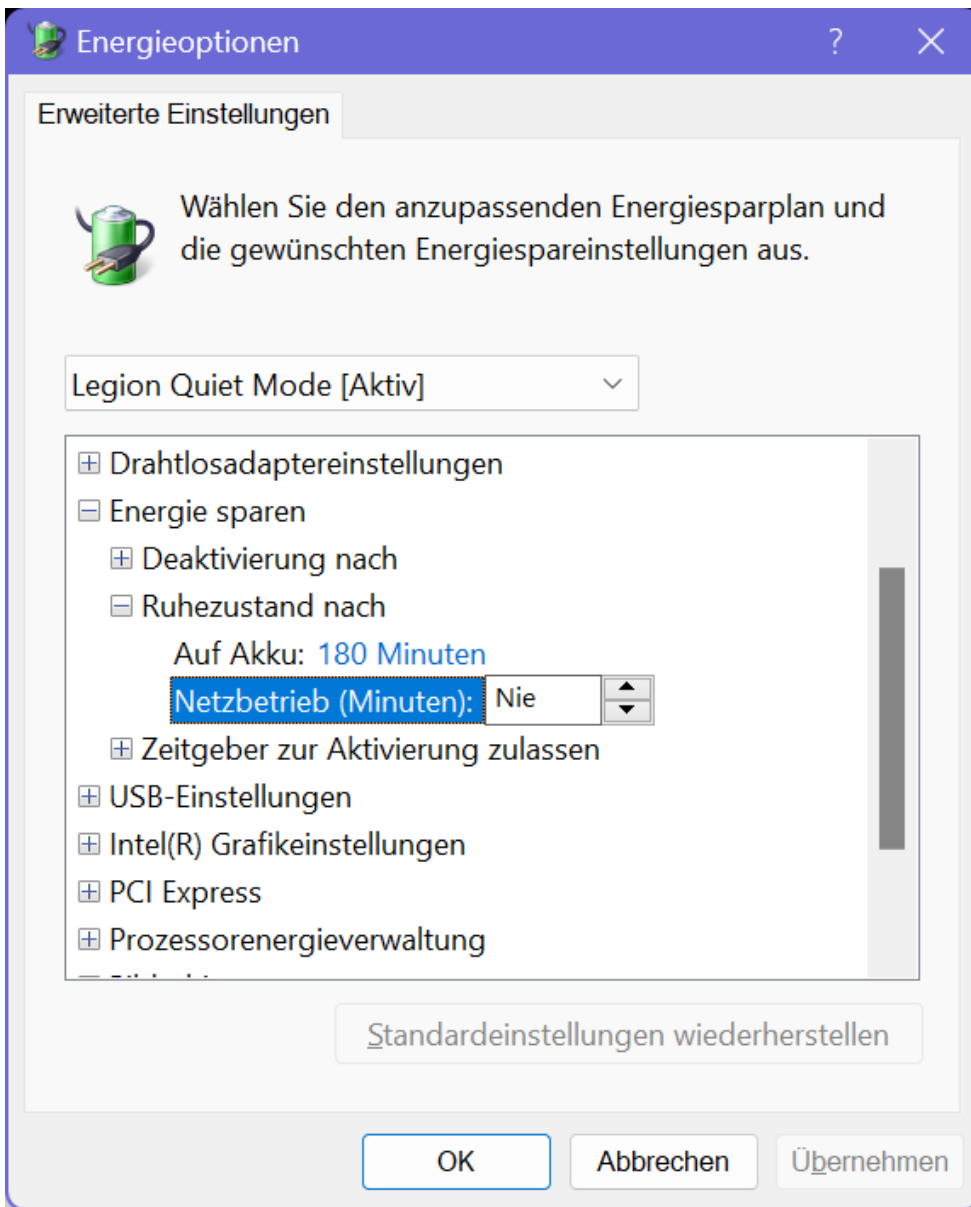

- Компјутер даље пусти да ради док све датотеке не буду преузете.

8. ????????? ????????? ?????????????, ??????  
???????? ?????????????? / ????????? ?????????  
?????????????:

- Када наново покренеш компјутер, твоји програми за преузимање су затворени. Да процес преузимања може даље да тече, требаш програм ? **Kla.TV-Downloader** **поново отворити**. (Из фолдера на радној површини). Тако ће процес преузимања

да се аутоматски настави даље.

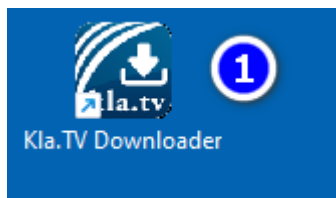

- С времена на време отвори овај програм да би се актуелне емисије аутоматски пребациле на твој хард-диск. (мораш само да га отвориш и ништа више).

## 9. Update ???????????????:

- С времена на време, програм KlaTV-Downloader се оптимира и треба редовно да инсталираш Update. То овако функционише:
- Отвори Kla.TV Downloader
- Појави се обавештење: (Ако не, онда иди у Kla.TV Downloader на → Hilfe → Nach Updates suchen)

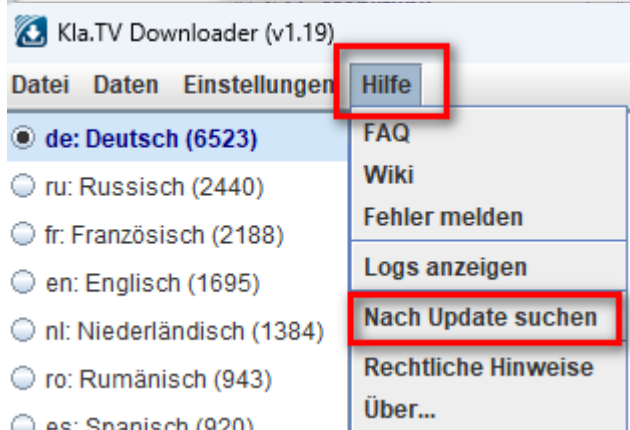
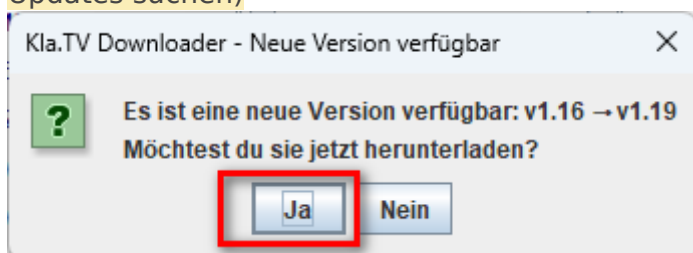

**Alternativ:  
Nach Update suchen**

- Отвори се интернет, иди доле на "Assets" → изабери .msi-датотеку:

▼ Assets 6

**Kla.TV.Downloader-1.19.msi**

Kla.TV.Downloader-1.19.tar.gz

Kla.TV.Downloader-1.19.zip

VERSION.txt

Source code (zip)

Source code (tar.gz)

- Кликни на преузету датотеку за инсталирање:

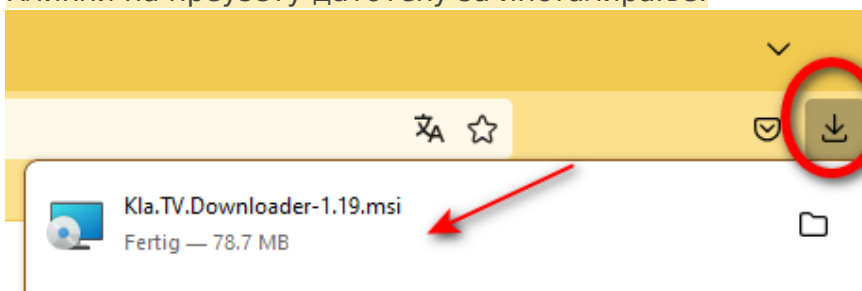

- Следи упутства:

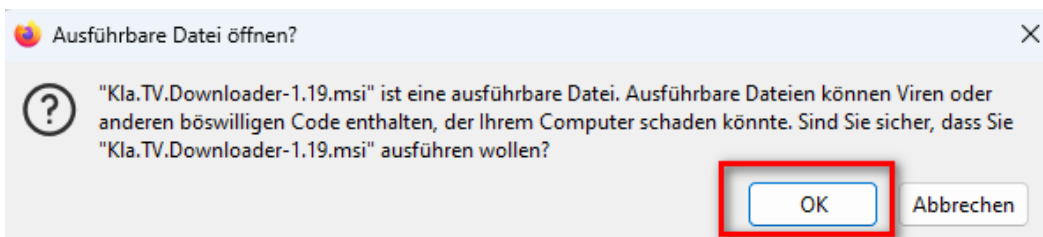

# Der Computer wurde durch Windows geschützt

Von Microsoft Defender SmartScreen wurde der Start einer unbekannten App verhindert. Die Ausführung dieser App stellt u. U. ein Risiko für den PC dar.

[Weitere Informationen](#)

Trotzdem ausführen

Nicht ausführen

Kla.TV Downloader Setup

## Welcome to the Kla.TV Downloader Setup Wizard

The Setup Wizard will install Kla.TV Downloader on your computer. Click Next to continue or Cancel to exit the Setup Wizard.

Back

Next

Cancel

Kla.TV Downloader Setup

### Destination Folder

Click Next to install to the default folder or click Change to choose another.

Install Kla.TV Downloader to:

C:\Program Files\Kla.TV Downloader\

Change...

Back

Next

Cancel

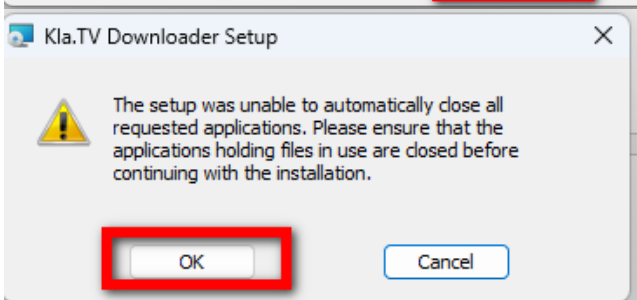
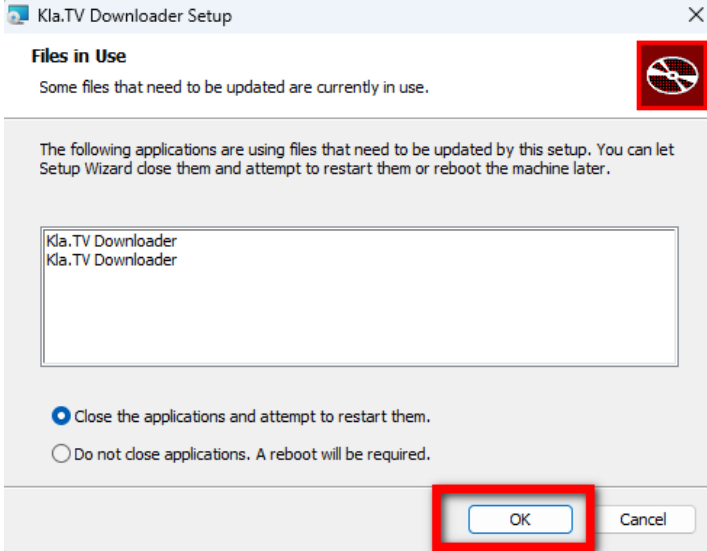
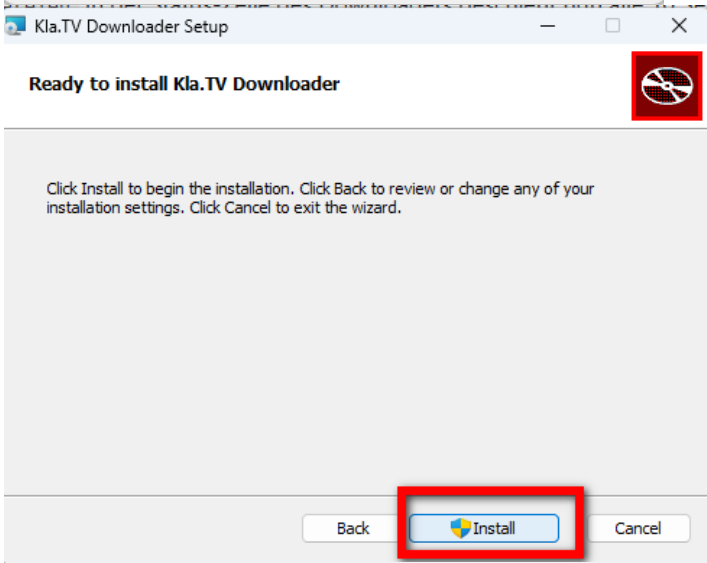
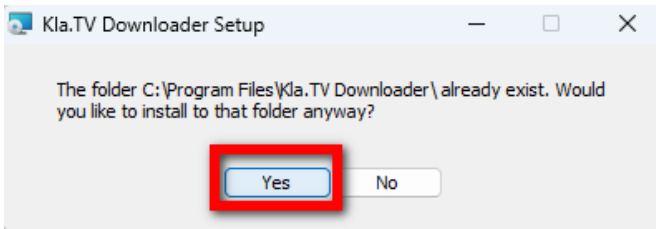

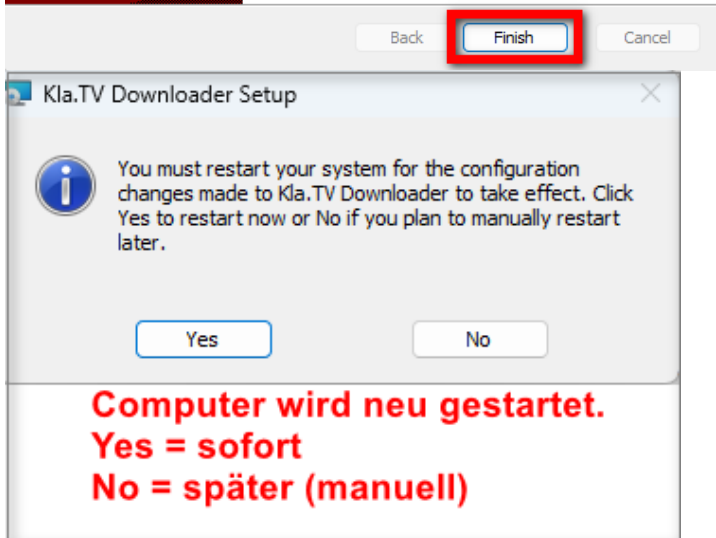
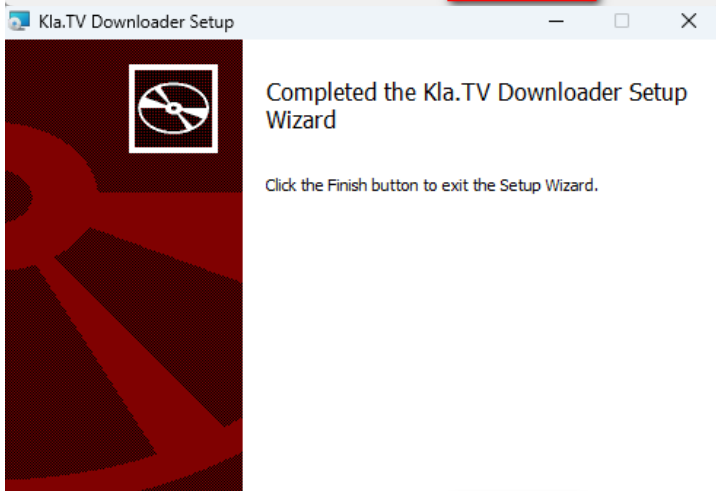
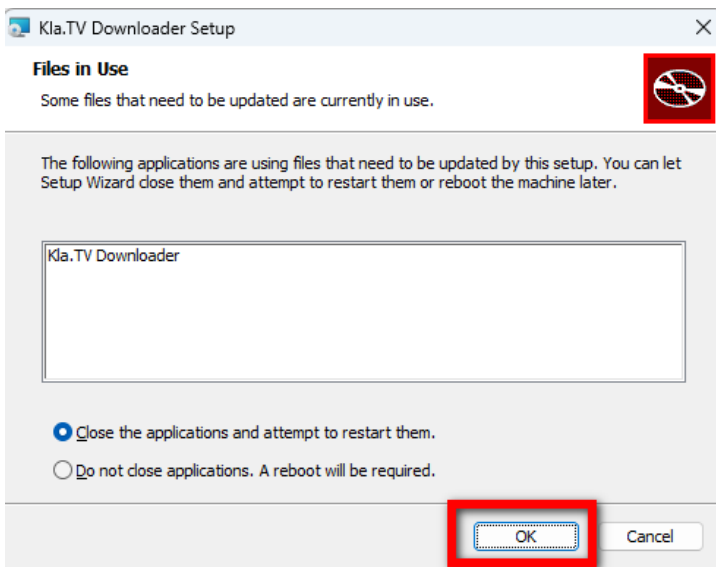

- Отвори поново Kla.TV-Downloader и уживај у оптималној верзији ☐☐

## Tipp für HDD-Laufwerke (Festplatten):

Es kann sein, dass schneller heruntergeladen wird, wenn man nur 1

Download zulässt:

The main interface shows a list of torrents with columns for 'Fortschritt' (Progress), 'Status', 'Seeds', 'Peers', 'DL-Geschw.' (DL speed), 'UL-Geschw.' (UL speed), and 'Größe' (Size). A table of torrents is visible:

| Fortschritt | Status      | Seeds | Peers | DL-Geschw. | UL-Geschw. | Größe     | Verfüg |
|-------------|-------------|-------|-------|------------|------------|-----------|--------|
| 48,8%       | Lade        | 7 (2) | 1 (1) | 9,2 MiB/s  | 3,0 KiB/s  | 35,16 GiB |        |
| 97,1%       | Eingereicht | 0 (0) | 0 (2) | 0 B/s      | 0 B/s      | 5,03 GiB  |        |
| 55,1%       | Angehalten  | 0 (4) | 0 (2) | 0 B/s      | 0 B/s      | 95,3 MiB  |        |
| 48,2%       | Angehalten  | 0 (0) | 0 (0) | 0 B/s      | 0 B/s      | 367,4 MiB |        |
| 0,0%        | Angehalten  | 0 (0) | 0 (0) | 0 B/s      | 0 B/s      | 517,6 MiB |        |

An 'HDD-Auslastung' (HDD usage) window is open, showing a graph of disk activity. The graph shows a significant spike in activity, annotated with green boxes and text: '3 Downloads + Überprüfen' (3 Downloads + Check), 'max. 3 Downl.' (max. 3 Downloads), 'max. 2 Downl.' (max. 2 Downloads), and 'max. 1 Download' (max. 1 Download). The HDD usage window also shows 'Gesamter Upload' (Total Upload) at 24 MiB/s and 'Gesamter Download' (Total Download) at 18 MiB/s. The 'Freier Speicherplatz' (Free space) is shown as 12 GB on the C: drive and 243 GB on the F: drive.

'Nach Wiederaufnahme der Downloads wurden gleichzeitig die vorhandenen Dateien auf Vollständigkeit überprüft, was die HDD auch auslasten kann. Das kann man über "Max. Anzahl aktiver Prüfungen v. Torrents: 0" manuell pausieren und später fortsetzen:

???? ????????, ????? ?? ?? ????? ??????????:

## Gesichertes Archiv durchsuchen

# Anleitung für Windows 7:

У основи, процес инсталације је исти као и за Windows 10. Нажалост, портална верзија qBittorrent-а 5 и новије верзије укључена у инсталациони скрипт не може се извршити и приказује одговарајућу поруку о грешци.

*Можеш поступити на следећи начин:*

1. Преузми qBittorrent верзију v4.4.5 са овога линка испод:

<https://sourceforge.net/projects/qbittorrent/files/qbittorrent-win32/qbittorrent-4.4.5/> und installiere das Programm

2. Конфигуриши qBittorrent мануелно mit помоћу овог упутства:

<https://github.com/Kla-TV/downloader/wiki/Torrent%E2%80%90Client-manuell-einrichten>

Савет: Да бисте стекли утисак о томе како „Kla.TV Downloader“ и qBittorrent раде заједно, погледај и упутства за [Linux](#) или [MAC](#) ап.