

# LINUX : Installation & connexion à Filezilla (Accès au serveur)

## Qu'apprends-tu avec cet article ?

Tu apprends comment sauvegarder **les émissions de Kla.TV sur ton propre disque dur via l'accès à nos serveurs**. Ces émissions sont classées par date ou par thème et dans différentes qualités. Tu apprends également comment trouver des émissions spécifiques dans des documents téléchargés en utilisant des mots-clés.

## Vidéo explicatives : (13min)

- Sous-titres générés automatiquement -

[https://video.elaion-verlag.ch?video\\_by\\_id=JZ0dBD3n57TD](https://video.elaion-verlag.ch?video_by_id=JZ0dBD3n57TD)

Nous vous recommandons de regarder d'abord la vidéo afin de mieux comprendre les instructions écrites.

## Instructions écrites :

### 1. Accès au serveur :

- Vas sur la page [kla.tv/sichern](https://kla.tv/sichern)
- Va ? sur "**Accès au serveur**" (voir l'image ci-dessous)→ et choisis ? la **qualité** souhaitée
- ? la flèche rouge indique l'espace libre dont tu as besoin sur ton disque dur. Ajuste la qualité en conséquence.

- Ensuite, tu as besoin du programme « FileZilla ». Pour l'installer, clique sur ? **"FileZilla"**

1. Sélectionnez le type de téléchargement :

- Peer-to-Peer (Programme de téléchargement de Kila.TV)
- Accès au serveur** (Accès par un logiciel du PC (SFTP, FTP))
- Liste des vidéos (Télécharger les vidéos une par une)

2. Sélectionnez la qualité de la vidéo :

**Vidéo**

- ☐ Fichier original
- ☒ **Haute qualité - 1080p**
- ☐ Haute qualité - 720p
- ☐ Moyenne qualité - 480p
- ☐ Qualité modérée - 360p
- ☐ Basse qualité - 180p

**Audio**

- ☐ Haute qualité - 320k
- ☐ Moyenne qualité - 192k
- ☐ Basse qualité - 96k

**Document**

- ☐ Fichier texte - pdf
- ☐ Fichier texte - doc

3. Liste des liens pour les vidéos à télécharger:

Chemin d'accès au serveur:

Utilisateur:

Mot de passe:

**i Größe: 695.04 GB**

Sie benötigen ein Programm auf Ihrem Computer - zum Beispiel **FileZilla**

Crypté Connexion standard SFTP-Port 22.

- → **ASTUCE** : il n'est pas possible de sélectionner plusieurs choses en même temps. Dans cet article, tu apprendras comment enregistrer plusieurs qualités dans la même structure de dossier : clique ici → **Télécharger plusieurs qualités**

## 2. Installer Filezilla :

- les images sont en allemands mais devraient correspondre visuellement à votre Linux en français -

Selon la version de Linux que tu as, il y a différentes manières de procéder. Ici, nous allons montrer deux façons de procéder avec Ubuntu :

Soit tu ouvres le terminal et tu y tapes les commandes suivantes :

### Installation

```
$ sudo apt update
$ sudo apt install -y filezilla
```

### Prüfen der Installation

```
$ sudo apt list --installed | grep filezilla
$ filezilla --version
```

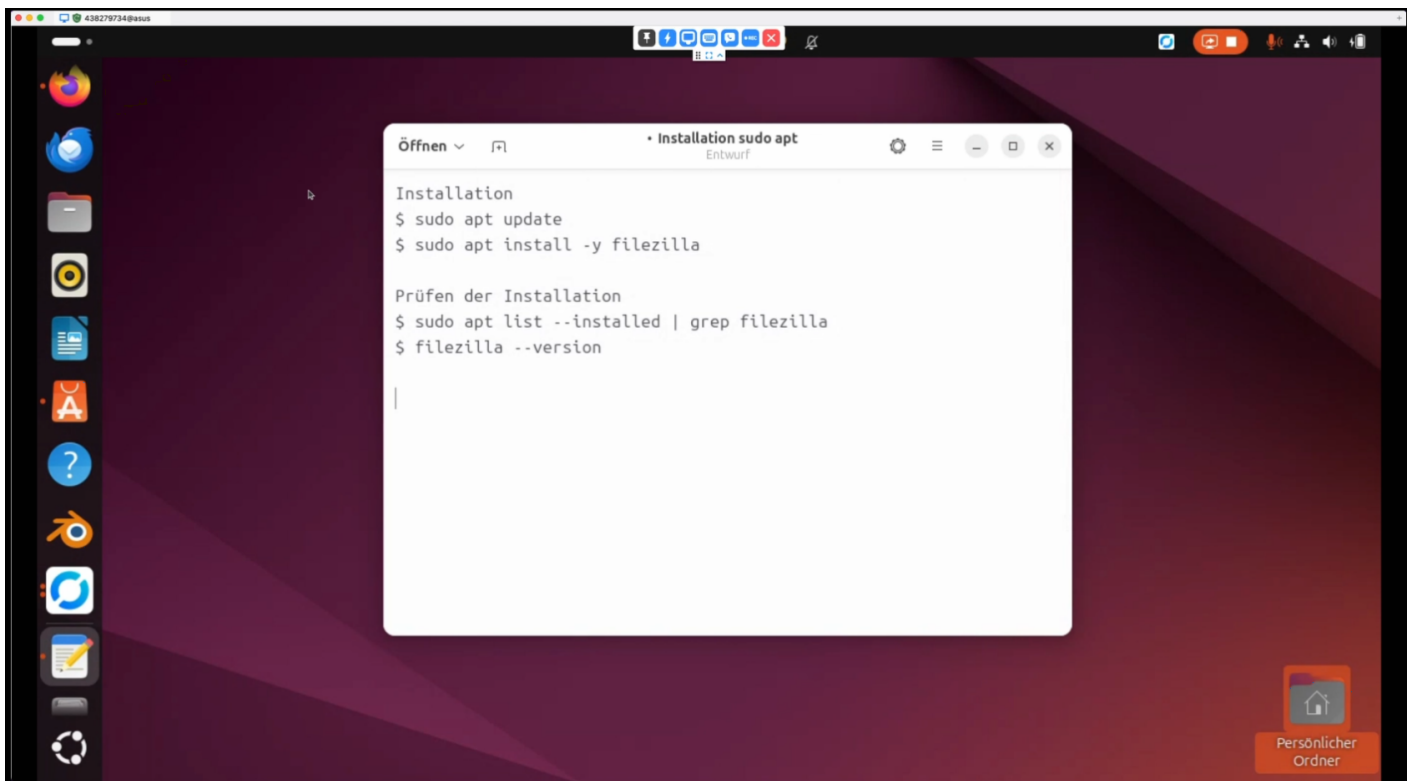

Ou tu peux aller sur le centre logiciel

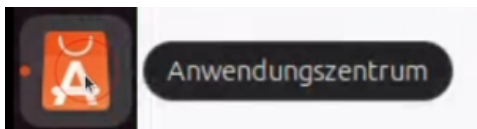

et tu tapes « filezilla » dans le champ de recherche. Ensuite, tu cliques sur "**Installer**"

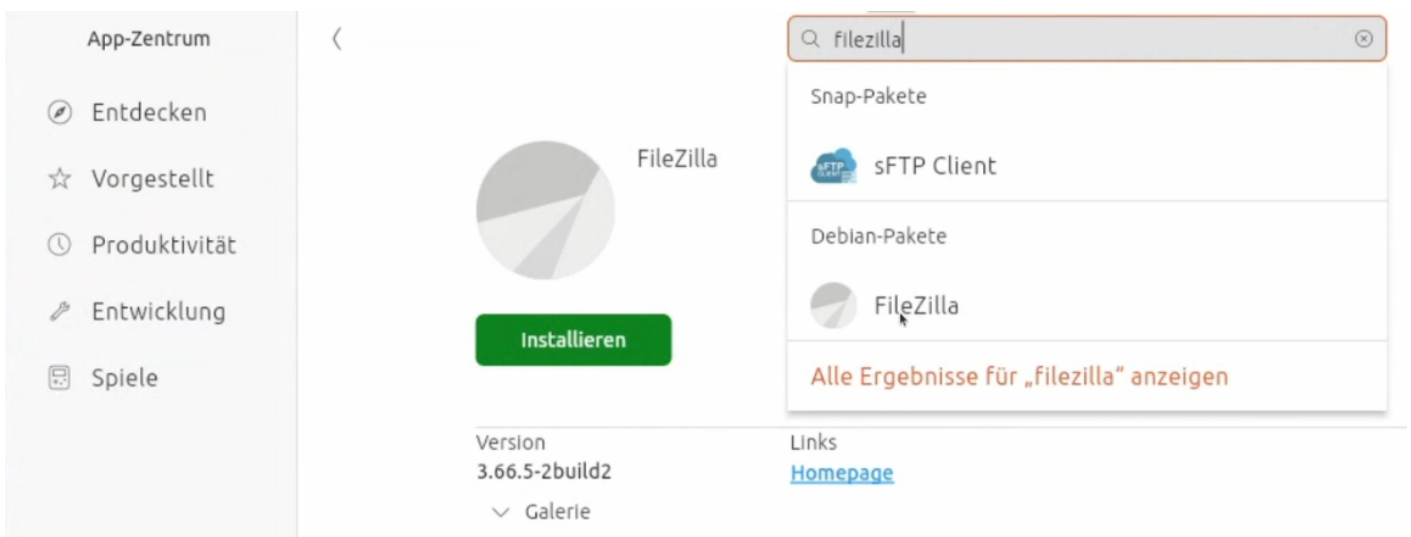
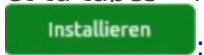

Ensuite, tu peux simplement aller sur l'application :

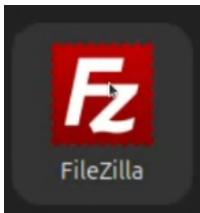

### 3. Paramétrer FileZilla :

- Copier dans ? **FileZilla les données du serveur** que tu trouves sur la page web ? [kla.tv/sichern](http://kla.tv/sichern) → ensuite sur ? cliquer sur « Connexion rapide » :  
(Cliquer sur l'icône « copier » entourée d'un cercle et coller dans FileZilla avec ctrl + V)

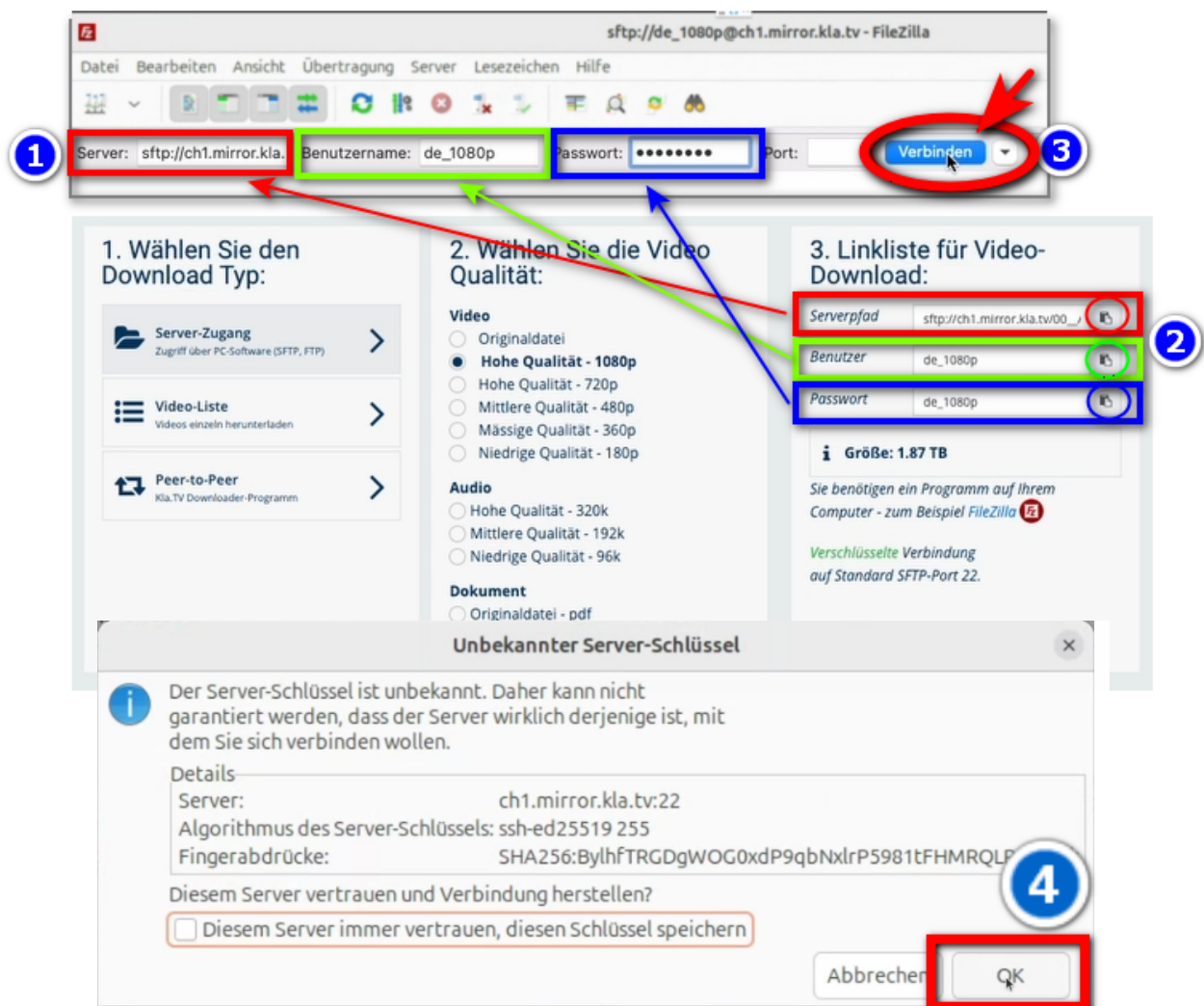

### 4. Sauvegarder les émissions :

- ? A gauche, tu vois **ton** ordinateur, ? à droite le serveur de Kla.TV

- Navigue à gauche ? sur **ton disque dur**. (Sélectionnes ton disque dur)
- Créez ? **un nouveau dossier** avec un clic droit « Créer un dossier » → nommez le dossier par exemple « Sauvegarde KlaTV ».
- Déplace ? **le dossier d'émissions souhaité** sur ton disque dur en maintenant le bouton de la souris enfoncé.
- Tu peux aussi ? télécharger **un thème particulier** (par ex. 5G, vaccination, Bill Gates, etc.). L'inconvénient est qu'avec le temps, de nouvelles vidéos sont ajoutées et stockées dans ces dossiers thématiques. Tu devras toujours faire une comparaison avec le disque dur et tu auras besoin de plus d'espace de stockage.
- ? Ci-dessous, tu peux voir comment les vidéos sont téléchargées dans l'ordre (cela peut prendre beaucoup de temps).

→ **ASTUCE** : Ici, tu apprendras comment limiter la vitesse d'Internet pour FileZilla, afin que tu puisses quand même travailler sur Internet à côté : clique ici → **Limiter la vitesse de Filezilla**

Server/Lokale Datei	Richtung	Datei auf Server	Größe	Priorität	Status
/Volumes/T7 Shield/KlaT	<--	/00__ALL/2024/05/2024-05- 200743859	Normal	Wird übertragen	
00:00:34 vergangen	00:00:56 verbleibend	20.0%	80478208 Bytes (2,2 MiB/s)		
/Volumes/T7 Shield/KlaT	<--	/00__ALL/2024/05/2024-05- 190518897	Normal	Wird übertragen	
00:00:17 vergangen	00:01:12 verbleibend	21.0%	40108032 Bytes (2,1 MiB/s)		
/Volumes/T7 Shield/KlaT	<--	/00__ALL/2024/05/2024-05- 237160875	Normal		
/Volumes/T7 Shield/KlaT	<--	/00__ALL/2024/05/2024-05- 151576350	Normal		
/Volumes/T7 Shield/KlaT	<--	/00__ALL/2024/05/2024-05- 705546217	Normal		

**Choisis ton disque dur**

**Crée un nouveau dossier avec un clic droit**

**Trier les émissions par thèmes**

**Trier les émissions par année**

**Ton ordinateur**

**Kla.TV-Server**

## 5. ALTERNATIVE - Sauvegarder les émissions sans FileZilla, directement sur le site :

- Va sur [kla.tv/sichern](https://kla.tv/sichern) → ? **Liste des vidéos** → choisis ? la **qualité souhaitée** → cliques ? sur "**Afficher les fichiers vidéo**"
- Maintenant, ? toutes les vidéos sont listées **par année / mois**. Clique dans l'année/mois souhaité et clique ? sur l'émission et appuie ? sur « **Enregistrer** ». Chaque émission peut être téléchargée individuellement.

→ **ASTUCE** : Cela demande beaucoup de temps et d'efforts. C'est pourquoi la variante avec FileZilla est recommandée

### 1. Sélectionnez le type de téléchargement :

- Peer-to-Peer  
Programme de téléchargement de KLa.TV
- Accès au serveur  
Accès par un logiciel du PC (SFTP, FTP)
- Liste des vidéos**  
Télécharger les vidéos une par une

**1**

### 2. Sélectionnez la qualité de la vidéo :

**Vidéo**

- ☐ Fichier original
- ☒ Haute qualité - 1080p**
- ☐ Haute qualité - 720p
- ☐ Moyenne qualité - 480p
- ☐ Qualité modérée - 360p
- ☐ Basse qualité - 180p

**2**

**Audio**

- ☐ Haute qualité - 320k
- ☐ Moyenne qualité - 192k
- ☐ Basse qualité - 96k

**Document**

- ☐ Fichier texte - pdf
- ☐ Fichier texte - doc

### 3. Liste des liens pour les vidéos à télécharger :

[https://ch4.mirror.kla.tv/\\_files/hashtag/fr/mp4\\_1](https://ch4.mirror.kla.tv/_files/hashtag/fr/mp4_1)

**Größe:**

**Afficher les fichiers vidéo**

**3**

2008/

2009/

2010/

2011/

2012/

2013/

2014/

2015/

2016/

2017/

2018/

2019/

2020/

2021/

2022/

2023/

**2024/**

[fileinfo.txt](#)

**4**

Date	Titre	Longueur	Taille
2024-11-01b	HurrikansNichtNurFineNaturers.klat...	12-Nov-2024 07:45	214M
2024-11-02b	12WefInspirierteInfoKillerNTot.klat...	31-Oct-2024 19:30	2G
2024-11-04b	FingerWegVonDerRentenkasse.klaty309...	04-Nov-2024 21:30	58M
2024-11-05b	HrmaCoronaImpfungAuslosseVon.klat...	02-Nov-2024 17:47	872M
2024-11-06b	EsBrodeltVonInnenArztdorfDeut.klat...	06-Nov-2024 18:14	169M
2024-11-07b	4ProzesstagGegenFriedensDemoIn.klat...	07-Nov-2024 19:42	236M
2024-11-08	12WefInspirierteInfoKillerNTot.klatv...	30-Oct-2024 09:19	996M
2024-11-08b	DasGrosseSchauspielVonBauerfa.klat...	08-Nov-2024 20:42	2G
2024-11-09	DieWohNEineKriminelleVerreinigu.klatv...	04-Nov-2024 20:29	441M
2024-11-09b	DieWohNEineKriminelleVerreinigu.klat...	13-Nov-2024 15:59	994M
2024-11-11b	6WetteKostbarstesWissenVorDerI.klat...	11-Nov-2024 20:13	87M
2024-11-12b	HeldenDerNeuenZeitInterviewMit.klat...	12-Nov-2024 18:53	611M
2024-11-13b	AttackenAufFreieAufklaererlebe.klat...	13-Nov-2024 16:28	248M
2024-11-14b	ChabstJemungAm24112024ZuMatlo.klat...	14-Nov-2024 18:27	184M
2024-11-15b	FolgteDasScheiternDerAmpelle.klat...	15-Nov-2024 18:38	887M
2024-11-16	KurzversionHatEineGeheimWaffeD.klatv...	04-Nov-2024 18:21	1G
2024-11-16b	HatEineGeheimWaffeDieTschernob.klat...	13-Nov-2024 00:12	2G
2024-11-18b	WieIchDiesenHoellensommer2024U.klat...	18-Nov-2024 18:21	111M

**5**

ch4.mirror.kla.tv

**6**

chaque émission peut être téléchargée séparément en cliquant dessus

Nous recommandons en outre les informations suivantes :

**Déterminer l'espace de stockage**

**Limiter la vitesse de Filezilla**

**Télécharger plusieurs qualités**

**Rechercher dans les archives sauvegardées**