KlaTV sichern per Server-Zugang - Gesichertes Archiv durchsuchen

Was lernst Du in diesem Artikel?

Was nützt ein Archiv, wenn man nicht darin suchen kann? Wie du dein gesichertes Archiv durchsuchen kannst, lernst du in diesem Artikel.

Videoanleitung: (2min)

https://video.elaion.ch?video_by_id=AuYhrKbR3qF4

Schriftliche Anleitung:

1. Wichtige Info:

- Stelle sicher, dass du den kostenlosten **Adobe Acrobat Reader** auf deinem Computer hast. Wenn du ihn nicht hast, dann kannst du ihn hier runterladen:

  https://get.adobe.com/de/reader/

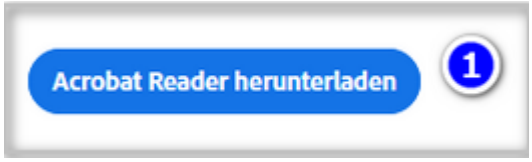

- ***ALTERNATIV*** *kann auch ein anderer PDF-Reader benutzt werden, z.B. der* ***Foxit PDF-Reader*** *(folgende Anleitung bezieht sich auf den Adobe Acrobat Reader. Das Prinzip kann übertragen werden)*

- Um dein Archiv nach Stichworten u.co. zu durchsuchen, solltest du alle **PDF-Dokumente** in dein Archiv runtergeladen haben. (Wie das geht, erfährst du in diesem Artikel: *klick hier* → ***Mehrere Qualitäten z.B. PDF herunterladen***

2. Archiv durchsuchen:

- Öffne in deinem Archiv eine ? PDF-Datei mit rechtsklick → **Öffnen mit → Adobe Acrobat**

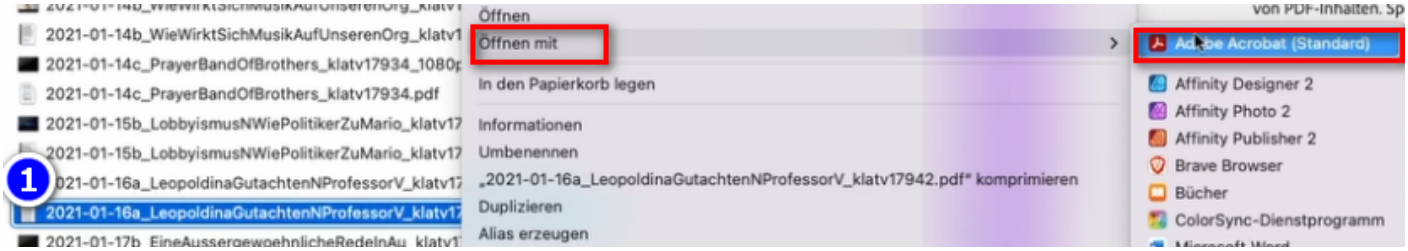

- Menüleiste → ? Datei → **Erweiterte Suche**

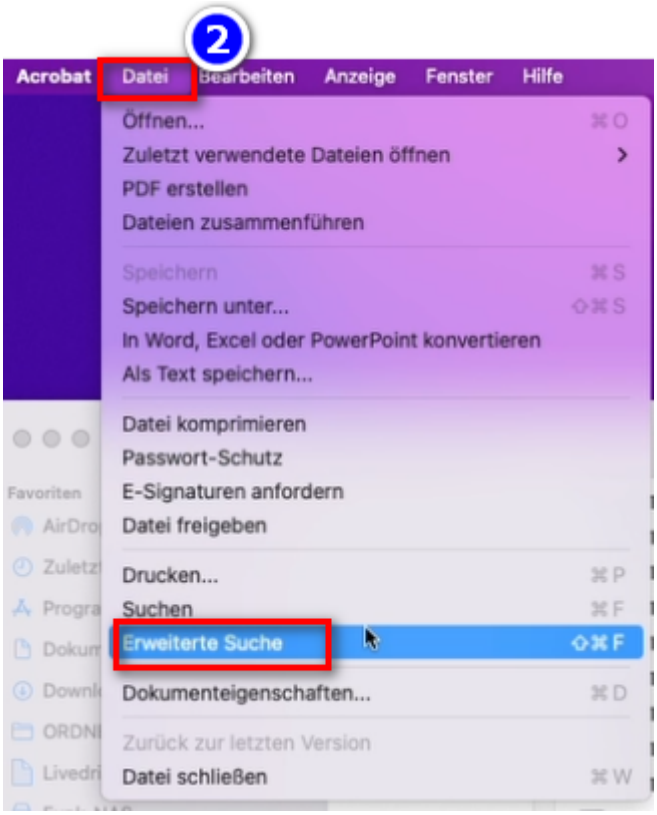

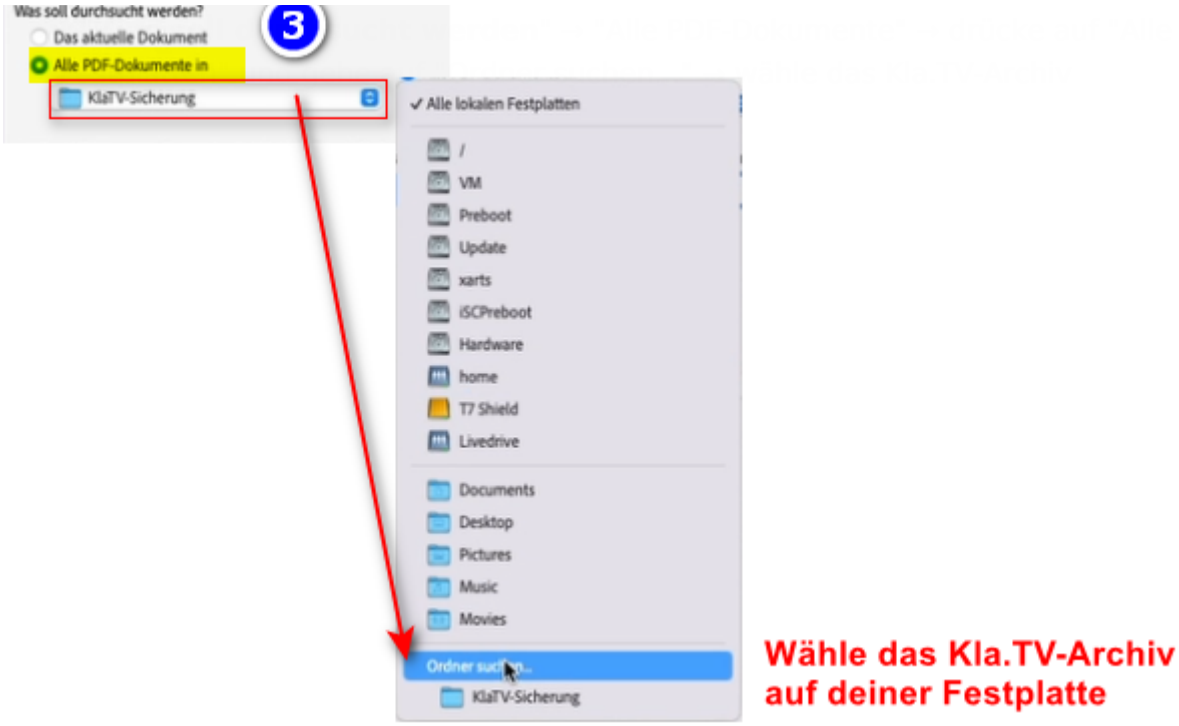

- Gebe bei ? "**Nach welchem Wort oder Ausdruck soll gesucht werden?**" deinen gewünschten Suchbegriff ein (z.B. Great Reset) → gehe auf "Suchen"

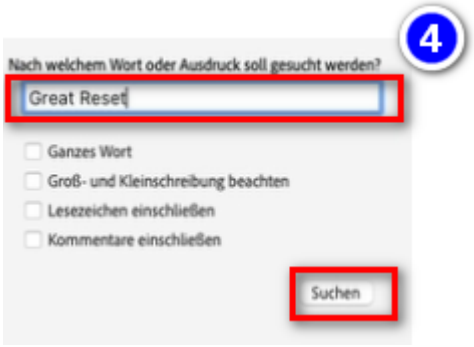

- ? Alle Dokumente (bzw. Sendungen) mit dem Begriff z.B. "Great Reset" werden angezeigt.

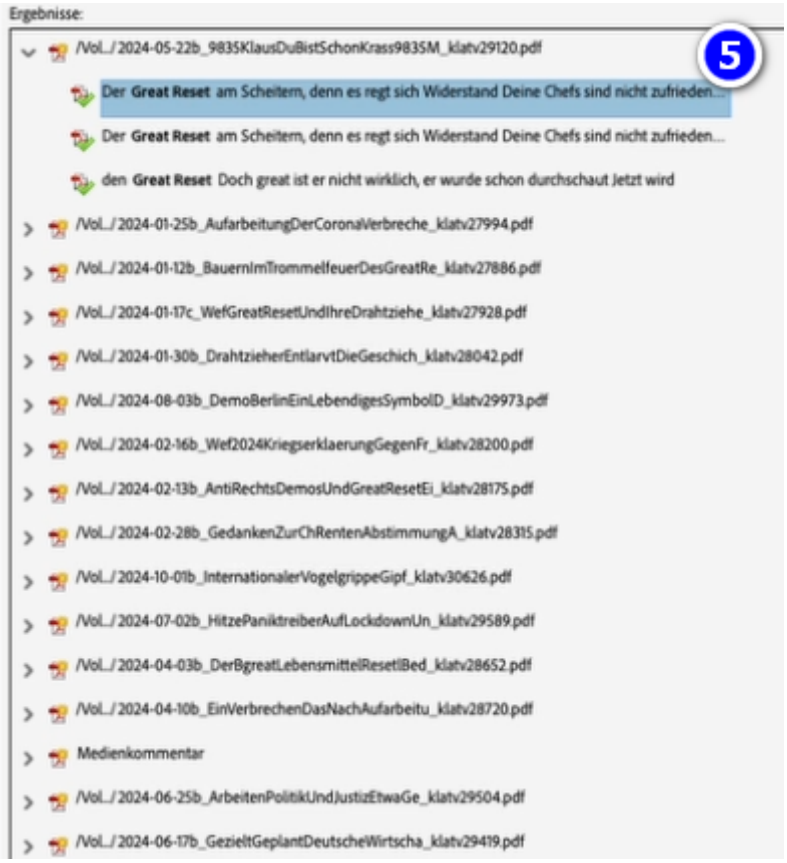

- ? Möchtest du herausfinden, **wo diese Sendung abgespeichert ist**: Öffne das gewünschte Dokument → Menüleiste → Datei → **Dokumenteigenschaften**

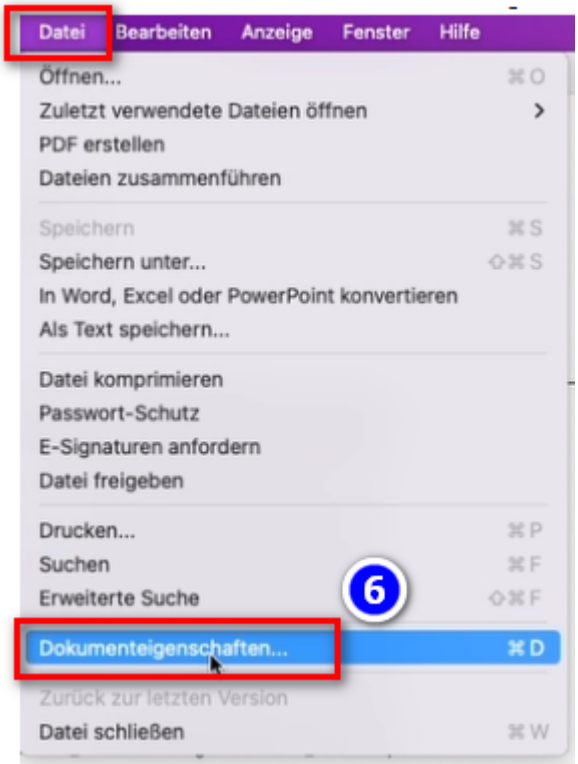

- ? Klicke auf den **Speicherort-Pfad**, so öffnet sich direkt der Ordner und markiert dir die gewünschte Sendung


Erweitert
PDF erstellt mit: LibreOffice 5.1
PDF-Version: 1.4 (Acrobat 5.x)
Speicherort: /Volumes/T7 Shield/KlaTV-Sicherung/2021/01/
7
Dateigröße: 153.22 KB (156'901 Byte)
Seitenformat: 210 x 297 mm
Seitenanzahl: 4
PDF mit Tags: Nein
Schnelle Webanzeige: Nein
Abbrechen
OK